

LOB



TNT Post
Port betaald
Port Payé
Pays-Bas

De Lob is een uitgave van: *ATC Almense Tennisclub*
Digitale realisatie: *Drukkerij Weevers*



In dit nummer:

ATC Nieuws

Competitie indeling Zomeravond

Indeling en standen competities KNLTB

Inschrijfformulieren competities



*Het cluborgaan
voor en van U!!!*

Nr. 2

Berkelweg 5, 7218 AS Almen

Inhouds- opgave...

<i>Algemene informatie</i>	1
<i>Overige gegevens, ledenmutaties, data LOB 2007</i>	3
<i>ATC Nieuws</i>	5
<i>Competitie indeling Zomeravond 2007</i>	7
<i>Indeling en standen competities KNLTB 2007</i>	9-11
<i>Inschrijfformulier Nazomeravondcompetitie (Mini) ...</i>	13
<i>Inschrijfformulier Nazomer 50+ competitie KNLTB</i>	15



Colofon:
Mei 2007
Negende jaargang
Nummer 2

De Lob is een uitgave
van ATC

Oplage:
140 exemplaren

Redactie:
Angelien Hermsen
Digitale realisatie
Drukkerij Weevers

Colofon

Samenstelling bestuur



voorzitter
Theo Hermesen
Dochterenseweg 15
7245 NN Laren
Tel. 0573 – 401879
e-mail: th.hermesen@planet.nl

technische zaken

vice voorzitter

Henk Tragter
Bouwdijk 1
7241 NH Lochem
Tel. 0573 – 254491
e-mail: brutra@hetnet.nl



wedstrijdzaken
Henny Sanders
De Bosrand 42
7207 MG Zutphen
Tel. 0575 – 510535
e-mail: sandershenny@hotmail.com

secretaris

Marijke v.d. Lubben
Scheggedijk 94
7218 NP Almen
Tel. 0575 – 431747
e-mail: lubben.coers@planet.nl



clubhuiszaken
Hellen v.d. Nieuwenhuizen
Dorpsstraat 57
7218 AV Almen
Tel. 0575 – 431524
e-mail: wh.nieuwenhuizen@planet.nl

penningmeester

Ton Schreurs
De Steege 42
7251 CN Vorden
Tel. 0575 – 555080
e-mail: ton.schreurs@planet.nl



Ledenadministratie:
Tel. 0575 – 552310
Website: www.atcalmen.nl
Clubhuis:
Tel. 0575 - 431741

Van de Redactie...

Het tennisseizoen is met prachtig weer van start gegaan. De actieve tennissers haal je er op het tennispark zo uit. Het melkwitte is er bij de meeste wel af. Sommige lopen rond met een rode boei en weer anderen zijn al vergevorderd gebruikt.

Voor deze LOB was de ingezonden kopij zo goed als nihil. Het is toch een blad van en voor de leden. Een oproep aan alle competitieteams ervoor te zorgen dat voor de volgende LOB een verslag van de competitie wordt aangeleverd. Ook foto's zijn daarbij van harte welkom.

In deze 2^e LOB daarom veel informatie over de competitie indelingen en resultaten.

Verder zijn er twee inschrijfformulieren opgenomen voor nazomer en najaarscompetities. Denk aan de inzendtermijn die hierop is aangegeven.

Het "ATC Nieuws" bevat een overzicht van de activiteiten die de afgelopen maanden met hulp van actieve leden zijn uitgevoerd.

Veel succes de komende maanden bij de diverse competities en toernooien.

www.bieze-makelaars.nl



Bieze De Wilde Makelaardij Zutphen BV



Rijksstraatweg 130, 7231 AK Warnsveld - Telefoon 0575 - 52 33 43
Fax 0575 - 52 88 71 - zutphen@bieze-makelaars.nl



APELDOORN • ARNHEM • DOETINCHEM • HATTEM • NIJMEGEN • RIJSEN • TWELLO • WARNSVELD

MOSTERDMAKERIJ "GORSSEL"

Dorpsstraat 39
7218 AC Almen
Tel : 0575-492 173
Fax: 0575-492 675



E-mail: mosterd.makerij.worldonline.nl

Website: www.mosterdwinkel.nl

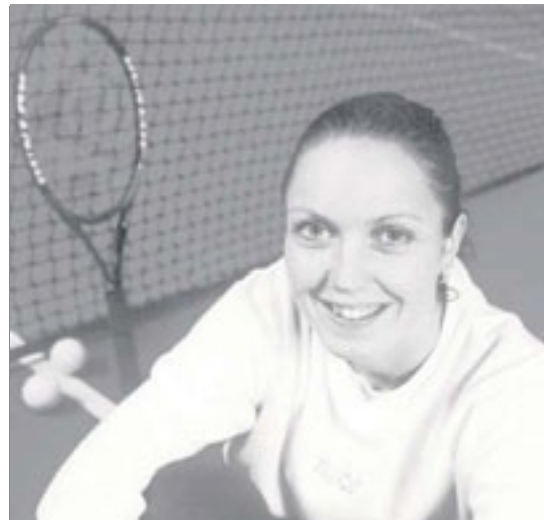

Lotty Seelen, Nederlandskampioene

GEERT DE GROOT, fotograaf

Bakkersteeg 2, 7218 BN Almen
(0575) 433 111 06-236 20 397

Voor huwelijks -
en portretfotografie

Overige gegevens

- **Ledenadministratie en Boekhouding**

Ben Roerdinkveldboom
Hoetinkhof 137
7251 WJ Vorden
Tel. 0575 – 552310
e-mail:
B.Roerdinkveldboom@kpnplanet.nl

- **Baanonderhoud**

Henk Tragter
Bouwdijk 1
7241 NH Lochem
Tel. 0573 – 254491
e-mail: brutra@hetnet.nl

- **Baancommissaris**

Roel Lubberding
Achterzoom 20
7211 NG Eefde
Tel. 0575 - 510536
e-mail: r.en.mlubberding@planet.nl

- **Copij Lob**

Angelien Hermsen
Dochterenseweg 15
7245 NN Laren
Tel. 0573 - 401879
e-mail: angelien.hermsen@planet.nl

- **Trainer**

Coen Beltman
Gentiaan 12
7217 TW Harfsen
Tel. 0573-432715
Mob.: 06-30738863
e-mail: coentennis@hotmail.com

- **Clubhuis**

Berkelweg 5
7218 AS Almen
Tel. 0575 – 431741

- **Bankrekening**

Rabobank "Berkel IJssel"
Nr. 30.14.00.660

Verschijningsdata LOB 2007

	Kopijdatum	Verschijsing
LOB 3	27-7-2007	10-8-2007
LOB 4	12-10-2006	26-10-2006

Ledenmutaties

LEDENMUTATIES

Aanmelding KNLTB lid:

Willeke Wentink, Laakweg 17 A, 7218 AL Almen

Afmeldingen KNLTB lid:

Miranda Koopal

Afmeldingen 55 plus lid:

P. Witmarsum



ATTENTIE!!
Nieuw Redactie adres

Vanaf heden s.v.p. alle copij sturen aan:

angelien.hermsen@planet.nl

De medische speciaalzaak voor uw sportbraces, bandages en tape waardoor u kunt blijven tennissen



Schmidt Medica

speciaalzaak voor medische artikelen

Leeuweriklaan 24/A, 7203 JE Zutphen
Tel. 0575-514997 - Fax 0575-515975
internet: www.schmidtmedica.nl



PRAXIS

Kwinkweerd 4, Lochem
Tel.: 0573-251999, Fax: 0573-256371

**Open van
09.00 - 21.00 uur**



Op deze manier steunen wij uw club, dus
alweer een goede reden
om naar **PRAXIS** te gaan!

TOT UW DIENST

Stolwijk van de Rakt is een regionale organisatie met kennis op landelijk niveau.

Dagelijks zijn er 40 specialisten werkzaam zoals:
Fiscalisten (NOB), Federatie Belasting consulenten (FB),
Register Accountants (RA) en
Accountants Administratieconsulenten (AA).

Wij begeleiden en adviseren
tal van ondernemingen in de regio.

STOLWIJK / VAN DE RAKT

REGISTERACCOUNTANTS
BELASTINGADVISEURS
ADMINISTRatieve DIENSTVERLENING

Telborgeweg 258, 7001 GM Doetinchem
Postbus 595, 7000 AN Doetinchem
Telefoon 0314 36 91 11, Fax 0314 36 91 22

ATC Nieuws

Onderhoud tennispark

Op zaterdag 31 maart is er met zo'n 20 leden het voorjaar onderhoud uitgevoerd. Het park ligt er nu weer prima bij. Onderstaande foto's geven hiervan een prima overzicht.



Bij de ingang van het park is een publicatiebord geplaatst. Hierin komt algemene informatie te hangen over ATC zoals: aanmelding, contributie, tennissles, enzovoorts.

Ook de directie toegang tot de banen is nieuw ingepland.

De bossages voor het clubhuis bij de parkeerplaatsen zijn teruggesnoeid.

De bedoeling is in overleg met gemeente om dit gedeelte geheel met gras in te zaaien.

Verwarming en warmwatervoorziening

Afgelopen winter en voorjaar zijn er diverse keren problemen geweest met de CV ketel met als gevolg het regelmatig uitvallen van de warmwatervoorziening en de verwarming. Via NUON is een energieadviseur geraadpleegd. Op basis van dit advies wordt momenteel de vervanging van de CV ketel voorbereid.

Baanonderhoud

Rondom het tennispark is de afgelopen maanden flink gesnoeid. Enkele bomen zijn na overleg met gemeente inmiddels verwijderd.

Clubhuis

Ook het clubhuis heeft een flinke schoonmaakbeurt gehad. In de kleedkamers en de kantine is het vele zand weer verwijderd.



In oktober rekenen we weer op jullie actieve inbreng.

Geïnteresseerd in een satellietontvanger?

Voor:

- deskundig advies
- correcte installatie
- goede service
- en een ruime keus

kunt u terecht bij:



Joh. Wichers v.o.f.
Oosterbleek 56
7241 DK Lochem
0573 - 256 170



Scheggertdijk 10 - 7218 NA Almen - Tel.(0575) 43 12 96 - Fax.(0575) 43 17 33

Competitie indeling Zomeravond 2007

Hieronder een overzicht van de KNLTB Zomeravond competities waaraan teams van ATC deelnemen. Voor elk team is een overzicht van de uit- en thuiswedstrijden opgenomen. Opvallend is dat alle drie teams tegelijkertijd thuis en uit spelen. Dat is wel gezellig, maar gevolg is wel dat er slechts 1 baan per team beschikbaar is.

Zomeravondcomp. Gelderland Mei/juni 2007 Gemengd (5/6/7)

0018 Geen klasse

1 DE HOVEN 1	0 0
2 ALMEN 1	0 0
3 VELDHOEK 1	0 0
4 BRAAMVELD 2	0 0

Speelschema:

16-05-2007	DE HOVEN 1	- ALMEN 1	-
23-05-2007	ALMEN 1	- VELDHOEK 1	-
30-05-2007	BRAAMVELD 2	- ALMEN 1	-
06-06-2007	ALMEN 1	- DE HOVEN 1	-
13-06-2007	VELDHOEK 1	- ALMEN 1	-
20-06-2007	ALMEN 1	- BRAAMVELD 2	-

Zomeravondcomp. Gelderland Mei/juni 2007 Heren (5/6/7)

0409 Geen klasse

1 LOCHEM 1	0 0
2 ALMEN 1	0 0
3 MALLUMSE MOLEN 1	0 0
4 DE KEI 1	0 0

Speelschema:

16-05-2007	LOCHEM 1	- ALMEN 1	-
23-05-2007	ALMEN 1	- MALLUMSE MOLEN 1	-
30-05-2007	DE KEI 1	- ALMEN 1	-
06-06-2007	ALMEN 1	- LOCHEM 1	-
13-06-2007	MALLUMSE MOLEN 1	- ALMEN 1	-
20-06-2007	ALMEN 1	- DE KEI 1	-

Zomeravondcomp. Gelderland Mei/juni 2007 Heren (5/6/7)

0411 Geen klasse

1 BELTRUM 1	0 0
2 ALMEN 2	0 0
3 HET ELDERINK 1	0 0
4 MALLUMSE MOLEN 2	0 0

Speelschema:

16-05-2007	BELTRUM 1	- ALMEN 2	-
23-05-2007	ALMEN 2	- HET ELDERINK 1	-
30-05-2007	MALLUMSE MOLEN 2	- ALMEN 2	-
06-06-2007	ALMEN 2	- BELTRUM 1	-
13-06-2007	HET ELDERINK 1	- ALMEN 2	-
20-06-2007	ALMEN 2	- MALLUMSE MOLEN 2	-

Rietdekkersbedrijf H.J. Hietkamp

Voorsterweg 94 / 6971 KC Brummen / Tel. (0575) 56 42 90

**Voor vernieuwing - restauratie -
reparatie van riet- of strodaken**



Lid van Riet- en Strodekkerspatroonsbond

*Altijd verrassend tussen
het groen!*



Koopavond vanaf zomertijd

T u i n c e n t r u m
“DE BLAAKHOF”

De Blaak 15 - Eefde - Tel. (0575) 54 06 51
Vrijdagavond koopavond tot 20.00 uur.
Maandagochtend gesloten.

Pasfoto's



Drogisterij
Peinemann
Foto's en stomerij depot

Uw eigen drogist!

Schoolstraat 42 - Eefde Tel. (0575) 51 48 82

Indeling en standen competities KNLTB 2007

Hieronder een overzicht van de KNLTB competities waaraan teams van ATC deelnemen.
Voor elk team is een overzicht van de uit- en thuiswedstrijden opgenomen inclusief de reeds bekende resultaten.

Heren 18+ (0146) 4e klasse zaterdag middag

Plaats	Gesp.	Gew.	Gel.	Verl.	Pt.	totaal Pt.	voor Pt.	tegen
1	<u>BECKSON 2</u>	3	3	0	0	18	18	0
2	<u>DOESBURG 2002 4</u>	3	2	0	1	13	13	5
3	<u>HARFSEN 1</u>	3	2	0	1	12	12	6
4	<u>ZUTPHEN 2</u>	3	2	1	0	11	11	7
4	<u>ALMEN 1</u>	3	1	1	1	11	11	7
6	<u>BOEREHOFSTEE 5</u>	3	1	0	2	6	6	12
7	<u>NWE HELLEWEI 3</u>	3	0	0	3	1	1	17
8	<u>GORSSSEL 1</u>	3	0	0	3	0	0	18

Resultaten:

07-04-2007	NWE HELLEWEI 3	-ALMEN 1	0 - 6
14-04-2007	ALMEN 1	-ZUTPHEN 2	3 - 3
21-04-2007	BOEREHOFSTEE 5	-ALMEN 1	4 - 2
28-04-2007	ALMEN 1	-GORSSSEL 1	-
12-05-2007	DOESBURG 2002 4	-ALMEN 1	-
19-05-2007	ALMEN 1	-BECKSON 2	-
02-06-2007	HARFSEN 1	-ALMEN 1	-

Heren 35+ (1341) 4e klasse zondag

Plaats	Gesp.	Gew.	Gel.	Verl.	Pt.	totaal Pt.	voor Pt.	tegen
1	<u>SLAGVAARDIG 1</u>	2	2	0	0	12	12	0
2	<u>COLMSCHATE 1</u>	2	2	0	0	10	10	2
3	<u>WELGELEGEN 1</u>	2	1	1	0	8	8	4
3	<u>SCHAPEKOLK 1</u>	2	1	1	0	8	8	4
5	<u>ZWEEPSLAG 1</u>	2	1	0	1	6	6	6
6	<u>ALMEN 1</u>	2	0	0	2	2	2	10
6	<u>DRIJVER'S TC 3</u>	2	0	0	2	2	2	10
8	<u>DIEREN 3</u>	2	0	0	2	0	0	12

Resultaten:

15-04-2007	ALMEN 1	-COLMSCHATE 1	2 - 4
22-04-2007	SLAGVAARDIG 1	-ALMEN 1	0 - 6
29-04-2007	ALMEN 1	-DRIJVER'S TC 3	-
06-05-2007	SCHAPEKOLK 1	-ALMEN 1	-
13-05-2007	DIEREN 3	-ALMEN 1	-
20-05-2007	ALMEN 1	-ZWEEPSLAG 1	-
03-06-2007	ALMEN 1	-WELGELEGEN 1	-

Dames dubbel 18+ (3508) 2e klasse dinsdag morgen

Plaats	Gesp.	Gew.	Gel.	Verl.	Pt.	totaal Pt.	voor Pt.	tegen
1	<u>WINTERSWIJK 5</u>	3	2	1	0	9	9	3
1	<u>RIETSTAP 2</u>	3	2	1	0	9	9	3
3	<u>IJSSELWEIDE 2</u>	3	2	1	0	8	8	4
4	<u>ALMEN 1</u>	3	1	1	1	6	6	6
5	<u>BERGH 2</u>	3	0	2	1	5	5	7
5	<u>TC ZUID 3</u>	3	0	2	1	5	5	7
7	<u>WINTERSWIJK 3</u>	3	0	1	2	4	4	8
8	<u>TEGA'74 1</u>	3	0	1	2	2	2	10



Een natuurlijke inspiratiebron!

Hotel Conferentiecentrum Landgoed
Ehzerwold ligt in de Berkelvallei bij
het Achterhoekse Almen en grenst aan het
prachtige natuurgebied Velhorst.

Ooit deed het stijlvolle hoofdgebouw dienst
als sanatorium. Het markante gebouw is
echter grondig gerestaureerd, waarbij de
karakteristieke elementen behouden zijn
gebleven. Begin 1998 zijn in het park twee
hotelvleugels gebouwd met 116 modern en
comfortabel ingerichte tweepersoonskamers.
De nieuwe serre, met uitzicht op de prachtige
parktuin, maakt het geheel compleet.

***Dé locatie voor uw onvergetelijke bruiloft,
gezellig familieweekend of verjaardagsfeest!***

Ehzerallee 14 7218 BS Almen
Tel. (0575) 43 11 43 Fax (0575) 43 17 10
E-mail: receptie@ehzerwold.nl
Internet: www.ehzerwold.nl

Indeling en standen competities KNLTB 2007 (vervolg)

Resultaten:

10-04-2007	ALMEN 1	-WINTERSWIJK 5	2 - 2
17-04-2007	RIETSTAP 2	-ALMEN 1	3 - 1
24-04-2007	ALMEN 1	-WINTERSWIJK 3	3 - 1
08-05-2007	BERGH 2	-ALMEN 1	-
15-05-2007	ALMEN 1	-TEGA'74 1	-
22-05-2007	TC ZUID 3	-ALMEN 1	-
29-05-2007	ALMEN 1	-JJSSELWEIDE 2	-

Dames dubbel 18+ (3805) 1e klasse donderdag morgen

Plaats		Gesp.	Gew.	Gel.	Verl.	Pt. totaal	Pt. voor	Pt. tegen
1	<u>ZELHEM 1</u>	2	2	0	0	8	8	0
2	<u>LIEMERS 1</u>	2	1	1	0	5	5	3
2	<u>BERGH 1</u>	2	1	1	0	5	5	3
4	<u>DE DOES 1</u>	2	1	1	0	5	5	3
5	<u>KEISLAG 1</u>	2	0	1	1	3	3	5
5	<u>LINDENHOLT 1</u>	2	0	1	1	3	3	5
7	<u>ZELHEM 2</u>	2	0	1	1	2	2	6
8	<u>ALMEN 1</u>	2	0	0	2	1	1	7

Resultaten:

12-04-2007	ZELHEM 1	-ALMEN 1	4 - 0
19-04-2007	ALMEN 1	-DE DOES 1	1 - 3
26-04-2007	BERGH 1	-ALMEN 1	-
10-05-2007	ALMEN 1	-KEISLAG 1	-
24-05-2007	ALMEN 1	-ZELHEM 2	-
31-05-2007	LINDENHOLT 1	-ALMEN 1	-
07-06-2007	ALMEN 1	-LIEMERS 1	-

Informatie en inschrijving regionale najaarscompetitie 2007 KNLTB

Speeldata: zaterdagmiddagen 22-9, 29-9, 6-10, 13-10 en 20-10.

Leeftijd: 18+

Samenstelling teams: Gemengd, Heren, Dames

Soort competitie: categorie 5/6/7 en categorie 7/8/9

Aantal partijen per wedstrijd: Gemengd: (1 DD, 1 HD, 2 GD); Heren: (4 HD); Dames: (4 DD)

Duur partij: 2 gewonnen sets waarbij beslissende 3^e set gewone tiebreak.

Inschrijving: **uiterlijk 1 juli 2007** formulier (zie elders in de LOB) insturen aan de verenigingscompetitieleider.

Informatie en inschrijving Nazomer 50+ competitie 2007 KNLTB

Speeldata: maandagochtenden 30-7, 6-8, 13-8, 20-8, 27-8 en 3-9.

Leeftijd: 50

Samenstelling teams: Gemengd (minstens 2 heren en 2 dames) Heren (minstens 4 heren) Dames (minstens 4 dames)

Soort competitie: categorie 5/6/7, categorie 7/8/9 en categorie 8/9

Aantal partijen per wedstrijd: Gemengd: (1 DD, 1 HD, 2 GD); Heren: (4 HD); Dames: (4 DD)

Duur partij: 2 sets, bij stand 6-6 wordt een tiebreak gespeeld.

Inschrijving: **uiterlijk 1 juni 2007** formulier (zie elders in de LOB) insturen aan de verenigingscompetitieleider.

BOVAG AUTOMOBIELBEDRIJF

GEBR. KLUMPER AUTO'S BV

INKOOP – VERKOOP – APK – ONDERHOUD

Tel. (0575) 51 11 03

Kapperallee 87 Eefde

Kijk op onze website voor het actuele aanbod

www.klumperautos.nl

Altijd keus uit 40 occasions met Nationale Auto Pas

Ook voor alle onderhoud, APK en roetmeting

Slijterij “De Bakkerie”

Dorpsstraat 39

7218 AC Almen

Tel. 0575 - 43 25 12

Fax. 0575 - 43 25 92

BRINKMAN ALMEN B.V.

- Land- en Tuinbouwmechanisatie
- Installatie van Gas, water, Elektra en Verwarming
- Bedrijfskleding / Schoeisel
- Huishoudelijke Artikelen e.d.
- Veetoebehoren
- Gereedschappen
- IJzerwaren
- Constructie



Azinkdijk 8, 7218 NG Almen tel. (0575) 43 12 97 / 43 16 63 fax. (0575) 43 12 10

Iris Antique Globes B.V.

is misschien wel het grootste bedrijf dat in globes en verwante instrumenten gespecialiseerd is. Wij nodigen u graag uit voor een bezoek aan onze woonruimte. Daar vindt u, naast globes, een collectie van oude landkaarten en decoratieve grafiek.

Neem een kijkje op www.irisglobes.nl of loop binnen aan de Dorpsstraat 31 B, 7218 AB Alzen.



In de herfst is de aflevering van de boekjes in de serie 'De wereld van de koninkrijken' van de herfst van de koninkrijken. De aflevering van de boekjes in de serie 'De wereld van de koninkrijken' van de herfst van de koninkrijken.



Globes en
Landkaarten
in Oude bank ó



Nijendijk
Automobilbedrijf

Al 45 jaar
betrouwbaarheid!



Het wereldmerk met de meest betrouwbare auto's



- Occasions
- Service
- Onderdelen
- Accessoires



Zutphen: Bedrijventerrein "De Revelhorst", Brinkhorst 7 Tel. (0575) 57 20 20

INSCHRIJFFORMULIER KNLTB COMPETITIES 2007
Najaarscompetitie 18+ / Nazomer 50+
Inschrijven per team

Naam Captain Speelsterkte

Adres

Telefoon E-mail

Handtekening Datum

Overige Teamleden:

Speler 2 Speelsterkte

Speler 3 Speelsterkte

Speler 4 Speelsterkte

Speler 5 Speelsterkte

Speler 6 Speelsterkte

Competities

0 najaarscompetitie KNLTB 0 gemengd/heren/dames 0 categorie 5/6/7
0 categorie 7/8/9

Inleveren vóór 1 juli 2007 t.a.v Louis Verhees, in de ideeënbus

0 nazomer 50+ competitie KNLTB 0 gemengd/heren/dames 0 categorie 5/6/7
0 categorie 7/8/9
0 categorie 8/9

Inleveren vóór 20 mei 2007 t.a.v Louis Verhees, in de ideeënbus

Topwood wenst u een slagvaardig tenniseizoen toe!



TOPWOOD
TUINHOUT

ALMEN

outdoor & sports

René Vos

GORSSSEL

4 KOOPAVONDEN 
 DI-VR. 10.00 tot 20.00 uur.
 ZA. 9.30 tot 17.00 uur.

Compleet assortiment TENNISARTIKELEN

Op vertoon van uw tennispas verlenen wij
10% korting op ons tennisassortiment



GORSSSEL - HOOFDSTRAAT 39 - TEL. (0575) 493989

OUTDOOR - CAMPING - TENNIS - SKATES & SKEELERS - WINTERSPORT - KLEDING



Lijst van adverteerders

"De Bakkerie", slijterij	Almen
Beuzel, Plus	Laren
Bieze de Wilde Makelaars	Warnsveld
"De Blaakhof", tuincentrum	Eefde
Brinkman Almen BV,	Almen
Geert de Groot, Fotograaf	Almen
Hietkamp Rietdekkersbedrijf	Brummen
Iris Antique Globes b.v.	Almen
Gebr. Klumper Auto's	Eefde
Landgoed Ehzerwold	Almen
Mosterdmakerij "Gorsse"	Almen
"Nieuwe Aanleg", Café Rest.	Almen
Nijendijk B.V.	Zutphen
Peinemann Drogisterij	Eefde
Praxis Bouwmarkten	Lochem
Schmidt Medica	Zutphen
Stolwijk v/d Rakt, Adviezen	Doetinchem
René Vos Outdoor + Sport	Gorsse
Topwood BV	Almen
Wichers, Joh.	Lochem



Lijst van Sponsors

At Reclame	Laren
Geers Bouwbedrijf	Almen
"De Hoofdige Boer"	Almen
Kamphuis Schilderw. BV	Eefde
Pelgrum Aannemersbedr.	Almen
Pladdet Install. bedr.	Almen
Rabobank "Berkel Ussel"	Zutphen
Stormink Keukenstudio	Gorsse
Tuintechniek Eefde	Almen

Van alle markten thuis



Hoofdvesting Vorden:
Nieuwstad 30
7251 AH Vorden
Tel. (0575) 551010
Fax (0575) 551086
e-mail: info@weevers.nl

drukkerij Weevers



Nieuwstad 29, 7201 NK Zutphen
Tel. (0575) 585585
e-mail: info@meercommunicatie.nl



Weevers Elna
Bleekwal 10, 7131 DB Lichtenvoorde
Tel. (0544) 371323
e-mail: info@weevers-eln.nl



Weevers druk
Halseweg 3c, 7021 CX Zelhem
Tel. (0314) 625053
e-mail: info@weevers-druk.nl



Weevers Net
Nieuwstad 30, 7251 AH Vorden
Tel. (0575) 557310
e-mail: info@weevers.net



studio Contact
Dorpsstraat 33, 7260 AA Ruurlo
Tel. (0573) 451286
e-mail: info@studio-contact.nl



Weevers Emaus
Nieuwstad 17a, 7141 BC Groenlo
Tel. (0544) 46 18 28
e-mail: info@weevers-emaus.nl



Reclame- en handelsdrukwerk

Folders, leaflets en brochures

Feestelijke uitnodigingen

Verenigingsdrukwerk

Kranten

Jubileumuitgaven

Bedrijfspresentaties

Huisstijldrukwerk

Ontwerp en layout

Familiedrukwerk

Boeken

Kleur- en zwart-wit prints

Posters en aanplakbiljetten

Stansen en verpakkingen

Periodieken en tijdschriften

Mailingen, adressering

Internetdesign en -hosting

Systeembeheer